

Termo de Abertura

Nome do Livro: DIÁRIO

Nº de Ordem: 4

O presente livro do tipo DIÁRIO contém registros numerados, do nº 01 ao nº 114, e servirá para a escrituração dos lançamentos próprios da empresa RONI BARBOSA DISTRIBUIDORA LTDA, município Pinheiros, CNPJ nº 15.488.494/0001-72, Número de Registro (NIRE) 32600254476.

Data do arquivamento dos atos constitutivos: 08/05/2012

Ato constitutivo: 32800520161

Pinheiros, 01/01/2022

JAILSON ANTENOR ZAMBON
CONTADOR
CRC/ES 9631

RONI BARBOSA DISTRIBUIDORA LTDA
PESSOA JURÍDICA
CNPJ 15.488.494/0001-72

Descrição	Saldo Anterior	Débito	Crédito	Saldo Atual
[7]Ativo	499.579,85D	1.465.512,89	973.810,80	991.281,94D
[14]Circulante	499.579,85D	1.465.512,89	973.810,80	991.281,94D
[21]Disponível	137.550,95D	960.428,01	973.810,80	124.168,16D
[28]Numerários em caixa	137.550,95D	960.428,01	973.810,80	124.168,16D
[35]Caixa	137.550,95D	960.428,01	973.810,80	124.168,16D
[315]Materiais de Uso/Consumo	362.028,90D	505.084,88	0,00	867.113,78D
[644]Passivo	499.579,85C	576.780,71	1.068.482,80	991.281,94C
[651]Circulante	1.022,70C	576.780,71	636.073,59	60.315,58C
[812]Salários e contribuições previdenciárias	1.022,70C	576.780,71	636.073,59	60.315,58C
[833]INSS a recolher	121,00C	1.587,52	1.599,84	133,32C
[2772]Simples/Simples Nacional a Recolher	901,70C	575.193,19	634.473,75	60.182,26C
[931]Patrimônio líquido	498.557,15C	0,00	432.409,21	930.966,36C
[938]Capital Social	125.000,00C	0,00	0,00	125.000,00C
[945]Capital Integralizado	125.000,00C	0,00	0,00	125.000,00C
[952]Capital Integralizado - Sócio A	125.000,00C	0,00	0,00	125.000,00C
[1022]Lucros / Prejuízos acumulados	373.557,15C	0,00	432.409,21	805.966,36C
[1029]Lucros Acumulados	373.557,15C	0,00	432.409,21	805.966,36C
[1176]Receita	0,00C	1.594.901,76	1.594.901,76	0,00C
[1183]Receita bruta s/ vendas e serviços	0,00C	1.594.901,76	1.594.901,76	0,00C
[1190]Receita bruta de venda	0,00C	1.594.901,76	1.594.901,76	0,00C
[1211]Revenda de mercadorias	0,00C	960.428,01	960.428,01	0,00C
[2800]Simples/Simples Nacional	0,00	634.473,75	634.473,75	0,00
[1449]Despesas	0,00D	398.629,93	398.629,93	0,00D
[1456]Custos diretos da produção	0,00D	372.517,77	372.517,77	0,00D
[1477]Outros materiais diretos	0,00D	370.917,93	370.917,93	0,00D
[1498]Mercadorias	0,00D	370.917,93	370.917,93	0,00D
[1505]Mão de obra direta	0,00D	1.599,84	1.599,84	0,00D
[1554]INSS	0,00D	1.599,84	1.599,84	0,00D
[1638]Custos indiretos da produção	0,00D	26.112,16	26.112,16	0,00D
[1736]Utilidades e serviços	0,00D	13.060,00	13.060,00	0,00D
[1743]Luz	0,00D	5.500,00	5.500,00	0,00D
[1757]Água / Esgoto	0,00D	1.800,00	1.800,00	0,00D
[1806]Serviços prestados	0,00D	5.760,00	5.760,00	0,00D
[1841]Mão de obra indireta	0,00D	12.944,16	12.944,16	0,00D
[1848]Pró-labore administração	0,00D	12.944,16	12.944,16	0,00D
[2051]Impostos e taxas	0,00D	108,00	108,00	0,00D
[2079]Taxas estaduais	0,00D	108,00	108,00	0,00D
[2408]Apuração de resultado	0,00D	505.084,88	505.084,88	0,00D
[2415]Exercício corrente	0,00D	505.084,88	505.084,88	0,00D
[2436]Resultado do exercício	0,00D	505.084,88	505.084,88	0,00D

Descrição	Saldo Anterior	Débito	Crédito	Saldo Atual
-----------	----------------	--------	---------	-------------

Pinheiros, 31 de dezembro de 2022.

TAYANE RONI SILVA BARBOSA
Sócio - Administrador
CPF: 11538517760

JAILSON ANTENOR ZAMBON
TEC.CONTABIL
CPF:045.892.287-00 CRC: 9631

RONI BARBOSA DISTRIBUIDORA LTDA(00039)

JAILSON ANTENOR ZAMBON

Demonstração do Resultado do Exercício de 01/01/2022 até 31/12/2022

Diário :4 Folha: 100

Descrição	Classificação	Conta	Exercício Atual
Receita			
Receita bruta s/ vendas e serviços			
Receita bruta de venda			
Revenda de mercadorias	3-1-01-03	1211	960.428,01C
Simples/Simples Nacional	3-1-01-04	2800	634.473,75D
=Receita bruta de venda			****325.954,26C
 =T o t a l - Receita bruta s/ vendas e serviços			 ****325.954,26C
 =T o t a l - Receita			 ****325.954,26C

Descrição	Classificação	Conta	Exercício Atual
Despesas			
Custos diretos da produção			
Outros materiais diretos			
Mercadorias	4-1-02-03	1498	370.917,93D
=Outros materiais diretos			***370.917,93D
Mão de obra direta			
INSS	4-1-03-09	1554	1.599,84D
=Mão de obra direta			*****1.599,84D
=T o t a l - Custos diretos da produção			***372.517,77D
Custos indiretos da produção			
Utilidades e serviços			
Luz	4-2-05-01	1743	5.500,00D
Água / Esgoto	4-2-05-03	1757	1.800,00D
Serviços prestados	4-2-05-10	1806	5.760,00D
=Utilidades e serviços			*****13.060,00D
Mão de obra indireta			
Pró-labore administração	4-2-07-01	1848	12.944,16D
=Mão de obra indireta			*****12.944,16D
Impostos e taxas			
Taxas estaduais	4-2-12-05	2079	108,00D
=Impostos e taxas			*****108,00D
=T o t a l - Custos indiretos da produção			*****26.112,16D
=T o t a l - Despesas			***398.629,93D

RONI BARBOSA DISTRIBUIDORA LTDA(00039)

JAILSON ANTENOR ZAMBON

Demonstração do Resultado do Exercício de 01/01/2022 até 31/12/2022

Diário :4 Folha: 102

Descrição	Classificação	Conta	Exercício Atual
Apuração de resultado			
Exercício corrente			
Resultado do exercício	5-1-01-02	2436	505.084,88C
=T o t a l - Exercício corrente			***505.084,88C
=T o t a l - Apuração de resultado			***505.084,88C

RESULTADO DO EXERCÍCIO

=====			
RECEITAS----->	325.954,26C		
DESPESAS + CUSTO----->	106.454,95C		
LUCRO LÍQUIDO DO EXERCÍCIO:	****432.409,21		
=====			

IMPORTA A PRESENTE DEMONSTRAÇÃO DE
RESULTADO COM LUCRO DE 432.409,21
(QUATROCENTOS E TRINTA E DOIS MIL, QUATROCENTOS
E NOVE Reais E VINTE E UM CENTAVOS) DE ACORDO
COM A DOCUMENTAÇÃO QUE NOS FOI APRESENTADA.

PINHEIROS, 31 DE DEZEMBRO DE 2022

TAYANE RONI SILVA BARBOSA

Sócio - Administrador

CPF: 11538517760

JAILSON ANTENOR ZAMBON

TEC.CONTABIL

CPF: 045.892.287-00 CRC: 9631

Balanço Patrimonial Encerrado em 31/12/2022

Diário: 4

Folha: 104

Descrição	Nota	Classificação	Exercício Atual	Exercício Anterior
Ativo (7)	1			
Circulante (14)				
Disponível (21)				
Numerários em caixa (28)				
Caixa (35)		1-1-01-01-01	124.168,16D	137.550,95D
=Numerários em caixa			****124.168,16D	****137.550,95D
=Disponível			****124.168,16D	****137.550,95D
Materiais de Uso/Consumo (315)		1-1-12-09	867.113,78D	362.028,90D
=T o t a l - Circulante			****991.281,94D	****499.579,85D
=T o t a l - Ativo			****991.281,94D	****499.579,85D

Sob as penas da lei, declaramos que as informações aqui contidas são verdadeiras e nos responsabilizamos por todas elas de acordo com a documentação que nos foi apresentada.

TAYANE RONI SILVA BARBOSA
Sócio - Administrador
CPF: 11538517760
RG: 2235593 Data Expedição: 11/06/2018

JAILSON ANTENOR ZAMBON
CRC: 9631 CNPJ: 325200028006
JAILSON ANTENOR ZAMBON
Tec. Contabil
CPF: 045.892.287-00 CRC: 9631
RG: 1267548 Data Expedição: 18/01/1993

Balanco Patrimonial Encerrado em 31/12/2022

Diário: 4

Folha: 105

Descrição	Nota	Classificação	Exercício Atual	Exercício Anterior
Passivo (644)				
Circulante (651)				
Salários e contribuições previdenciárias (812)				
INSS a recolher (833)		2-1-06-03	133,32C	121,00C
Simples/Simples Nacional a Recolher (2772)		2-1-06-09	60.182,26C	901,70C
=Salários e contribuições previdenciárias			*****60.315,58C	*****1.022,70C
=T o t a l - Circulante			*****60.315,58C	*****1.022,70C
Patrimônio líquido (931)				
Capital Social (938)				
Capital Integralizado (945)				
Capital Integralizado - Sócio A (952)		2-4-01-01-01	125.000,00C	125.000,00C
=Capital Integralizado			****125.000,00C	****125.000,00C
=Capital Social			****125.000,00C	****125.000,00C
Lucros / Prejuízos acumulados (1022)				
Lucros Acumulados (1029)		2-4-05-01	805.966,36C	373.557,15C
=Lucros / Prejuízos acumulados			****805.966,36C	****373.557,15C
=T o t a l - Patrimônio líquido			****930.966,36C	****498.557,15C
=T o t a l - Passivo			****991.281,94C	****499.579,85C

Sob as penas da lei, declaramos que as informações aqui contidas são verdadeiras e nos responsabilizamos por todas elas de acordo com a documentação que nos foi apresentada.

TAYANE RONI SILVA BARBOSA
Sócio - Administrador
CPF: 11538517760
RG: 2235593 Data Expedição: 11/06/2018

JAILSON ANTENOR ZAMBON
CRC: 9631 CNPJ: 325200028006
JAILSON ANTENOR ZAMBON
Tec.Contabil
CPF: 045.892.287-00 CRC: 9631
RG: 1267548 Data Expedição: 18/01/1993

- ¹ 1- Sem qualquer reserva, a empresa declara que estas Demonstrações Contábeis foram elaboradas rigorosamente de acordo com a Norma Brasileira de Contabilidade definidas pela Resolução CFC 1.328/2011;
- A empresa encontra-se estabelecida na **Rua Victorino Bissoli, 928, Bairro Vila Nova, Pinheiros/ES - CEP 29980-000** e tem como sua atividade principal o **Comercio Varejista de Mercadorias em Geral (mercearias, mini-mercados e Armazens) - CNAE nº 4712-1/00**;
- 3- As principais práticas e políticas contábeis adotadas são: Regime de Competência e depreciação calculada pela vida útil estimada, sobre o valor residual;
- O capital social, totalmente integralizado é de **R\$ 125.000,00 (Cento e Vinte e Cinco Mil Reais)** dividido em 125.000 quotas no valor de R\$ 1,00 (um real) cada uma, assim distribuída para a titular a Sr^a. **TAYANI RONI SILVA BARBOSA - R\$ 125.000,00 (Cento e Vinte e Cinco Mil Reais) - 100%** do capital integralizado.
 - A empresa iniciou suas atividades no dia **08/05/2012** e o seu contrato devidamente registrado na **JUCEES sob o nº 32600254476** na sessão do dia **17/05/2019 e com CNPJ/MF: 15.488.494/0001-72**;
 - A empresa não tem contingências passivas de caráter trabalhista, previdenciárias e fiscais;
 - A empresa adota o método de comércio varejista para pessoas físicas, jurídicas e públicas;
 - Por se tratar de uma Empresa de Pequeno Porte, enquadrada no simples nacional, os impostos são pagos através do sistema do simples nacional;
 - A empresa **RONI BARBOSA DISTRIBUIDORA LTDA**, não tem até a presente data nenhum contrato de leasing financeiro ou de veículos;
 - Durante o Ano de **2022** não houve distribuição de lucros para o Titular;

Sob as penas da lei, declaramos que as informações aqui contidas são verdadeiras e nos responsabilizamos por todas elas de acordo com a documentação que nos foi apresentada.

TAYANE RONI SILVA BARBOSA
Sócio - Administrador
CPF: 11538517760
RG: 2235593 Data Expedição: 11/06/2018

JAILSON ANTENOR ZAMBON
CRC: 9631 CNPJ: 325200028006
JAILSON ANTENOR ZAMBON
Tec. Contabil
CPF: 045.892.287-00 CRC: 9631
RG: 1267548 Data Expedição: 18/01/1993

IMPORTA O PRESENTE BALANÇO PATRIMONIAL SOMANDO NO ATIVO E NO PASSIVO 991.281,94 (NOVECIENTOS E NOVENTA E UM MIL, DUZENTOS E OITENTA E UM REAIS E NOVENTA E QUATRO CENTAVOS) DE ACORDO COM A DOCUMENTAÇÃO QUE NOS FOI APRESENTADA.

Pinheiros, 31 de dezembro de 2022

TAYANE RONI SILVA BARBOSA

Sócio - Administrador

CPF: 11538517760

RG: 2235593 Orgão: SSP

Expedição: 11/06/2018

JAILSON ANTENOR ZAMBON

TEC.CONTABIL

CPF: 045.892.287-00 CRC: 9631

RG: 1267548 Orgão: SSP/ES

Expedição: 18/01/1993

RENTABILIDADE DO INVESTIMENTO TOTAL

RESULTADO ANTES DAS PROVISÕES	0,00	
		= 0,00
ATIVO	991.281,94	

QUANTO MAIOR, MELHOR. O RESULTADO É DE 0% DO INVESTIMENTO TOTAL.

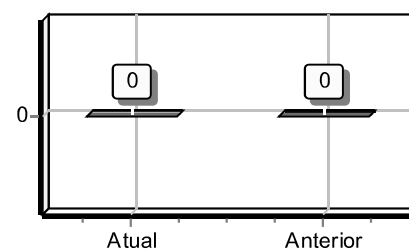
**RENTABILIDADE DO CAPITAL PRÓPRIO**

RESULTADO ANTES DAS PROVISÕES	0,00	
		= 0,00
PATRIMÔNIO LÍQUIDO	930.966,36	

QUANTO MAIOR, MELHOR. O RESULTADO É DE 0% DO CAPITAL PRÓPRIO.

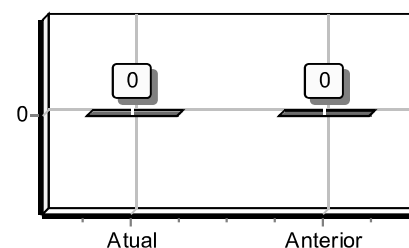
**RENTABILIDADE DO ATIVO ROA**

LUCRO/PREJUÍZO	432.409,21	
		= 0,44
ATIVO	991.281,94	

QUANTO MAIOR, MELHOR. A EMPRESA OBTÉM R\$44,00 DE LUCRO PARA CADA R\$100,00 DE INVESTIMENTO TOTAL.

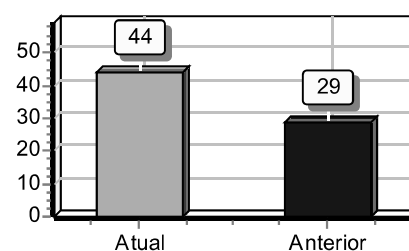
**RENTABILIDADE DO PATRIMÔNIO LÍQUIDO ROE**

LUCRO/PREJUÍZO	432.409,21	
		= 0,46
PATRIMÔNIO LÍQUIDO	930.966,36	

QUANTO MAIOR, MELHOR. A EMPRESA OBTÉM R\$46,00 DE LUCRO PARA CADA R\$100,00 DE CAPITAL PRÓPRIO INVESTIDO, EM MÉDIA.

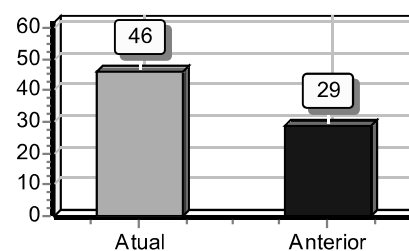
**ENDIVIDAMENTO TOTAL**

PASSIVO CIRCULANTE + PASSIVO NÃO CIRCULANTE (OBRIGAÇÕES A LP)	60.315,58	
		= 0,06
ATIVO	991.281,94	

QUANTO MENOR, MELHOR. O CAPITAL DE TERCEIROS REPRESENTA 6% DO ATIVO TOTAL.

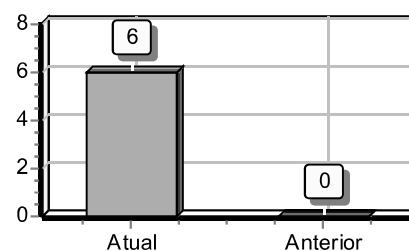

GRAU DE ENDIVIDAMENTO

PASSIVO CIRCULANTE + PASSIVO NÃO CIRCULANTE (OBRIGAÇÕES A LP)	60.315,58	
PATRIMÔNIO LÍQUIDO	930.966,36	= 0,06

QUANTO MENOR, MELHOR. O CAPITAL DE TERCEIROS EQUIVALE A 6% DO CAPITAL PRÓPRIO.

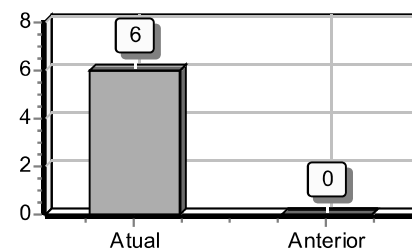
**COMPOSIÇÃO DE ENDIVIDAMENTO**

PASSIVO CIRCULANTE	60.315,58	
PASSIVO CIRCULANTE + PASSIVO NÃO CIRCULANTE (OBRIGAÇÕES A LP)	60.315,58	= 1,00

QUANTO MENOR, MELHOR. AS OBRIGAÇÕES A CURTO PRAZO REPRESENTAM 100% DAS OBRIGAÇÕES TOTAIS.

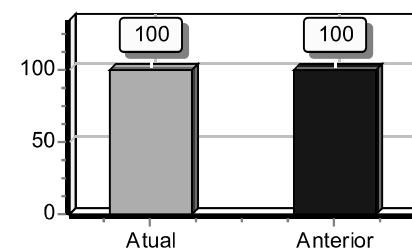
**CAPITAL DE GIRO TERCEIROS**

PATRIMÔNIO LÍQUIDO + RESULTADO DE EXERCÍCIOS FUTUROS	930.966,36	
ATIVO	991.281,94	= 0,94

QUANTO MENOR, MELHOR. O CAPITAL DE TERCEIROS REPRESENTA 94 % DO ATIVO TOTAL.

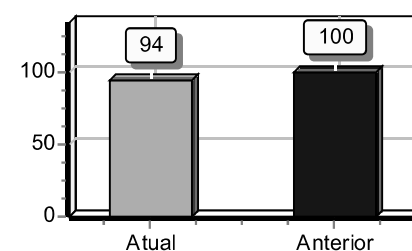
**CAPITAL DE GIRO PRÓPRIO**

PATRIMÔNIO LÍQUIDO	930.966,36	
ATIVO CIRCULANTE	991.281,94	= 0,94

QUANTO MAIOR, MELHOR. O CAPITAL PRÓPRIO REPRESENTA 94 % DO ATIVO CIRCULANTE.

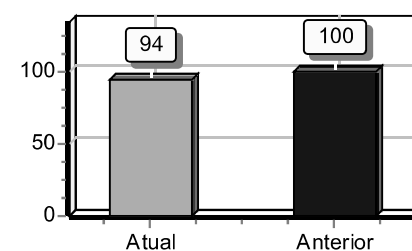
**SOLVÊNCIA GERAL**

ATIVO	991.281,94	
PASSIVO CIRCULANTE + PASSIVO NÃO CIRCULANTE (OBRIGAÇÕES A LP)	60.315,58	= 16,43

QUANTO MAIOR, MELHOR. O INVESTIMENTO TOTAL EQUIVALE A 1643 % DO CAPITAL DE TERCEIROS.

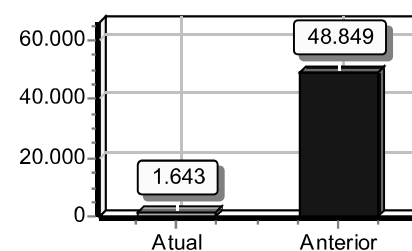

PARTICIPAÇÃO DE TERCEIROS

PASSIVO CIRCULANTE + PASSIVO NÃO CIRCULANTE (OBRIGAÇÕES A LP)	60.315,58	
ATIVO	991.281,94	= 0,06

QUANTO MENOR, MELHOR. O CAPITAL DE TERCEIROS REPRESENTA 6 % DO INVESTIMENTO TOTAL.

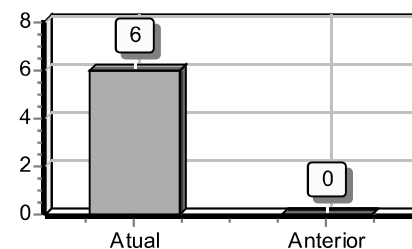
**MARGEM LÍQUIDA**

LUCRO/PREJUÍZO DO EXERCÍCIO (X 100)	43.240.921,00	
VENDAS LÍQUIDAS	0,00	= 0,00

QUANTO MAIOR, MELHOR. A EMPRESA OBTÉM R\$0,00 DE LUCRO PARA CADA R\$100,00 VENDIDOS

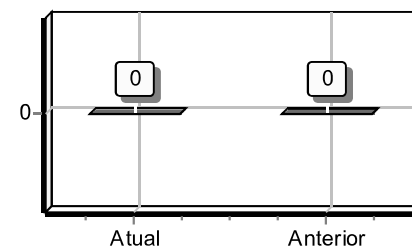
**LIQUIDEZ GERAL**

ATIVO CIRCULANTE + ATIVO REALIZÁVEL A LP	991.281,94	
PASSIVO CIRCULANTE + PASSIVO NÃO-CIRCULANTE (OBRIGAÇÕES A LP)	60.315,58	= 16,43

QUANTO MAIOR, MELHOR. A EMPRESA POSSUI R\$16,43 DE ATIVO CIRCULANTE E ATIVO REALIZÁVEL A LONGO PRAZO PARA CADA R\$1,00 DE DÍVIDA TOTAL.

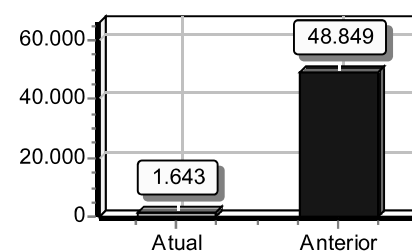
**LIQUIDEZ CORRENTE**

ATIVO CIRCULANTE	991.281,94	
PASSIVO CIRCULANTE	60.315,58	= 16,43

QUANTO MAIOR, MELHOR. A EMPRESA POSSUI R\$16,43 DE ATIVO CIRCULANTE PARA CADA R\$1,00 DE DÍVIDA DE CURTO PRAZO.

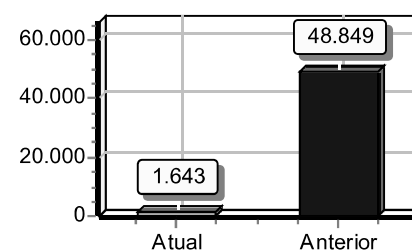
**LIQUIDEZ SECA**

ATIVO CIRCULANTE - ESTOQUES	867.113,78	
PASSIVO CIRCULANTE	60.315,58	= 14,38

QUANTO MAIOR, MELHOR. A EMPRESA POSSUI R\$14,38 DE ATIVO CIRCULANTE PARA CADA R\$1,00 DE DÍVIDA DE CURTO PRAZO, SEM COMPROMETER OS ESTOQUES.

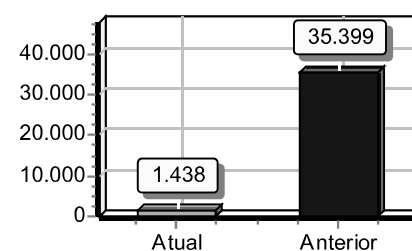

LIQUIDEZ IMEDIATA

ATIVO DISPONÍVEL	124.168,16	
		= 2,06
PASSIVO CIRCULANTE	60.315,58	

QUANTO MAIOR, MELHOR. A EMPRESA POSSUI R\$2,06 DE DISPONIBILIDADES PARA CADA R\$1,00 DE DÍVIDA DE CURTO PRAZO.

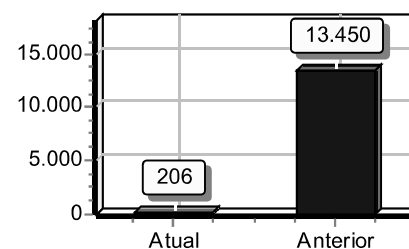
**LIQUIDEZ DE RECURSOS PRÓPRIOS**

ATIVO CIRCULANTE - PASSIVO CIRCULANTE	930.966,36	
		= 1,00
PATRIMÔNIO LÍQUIDO	930.966,36	

QUANTO MAIOR, MELHOR. A DEPENDÊNCIA DE CAPITALIZAÇÃO A CURTO PRAZO É DE 100%

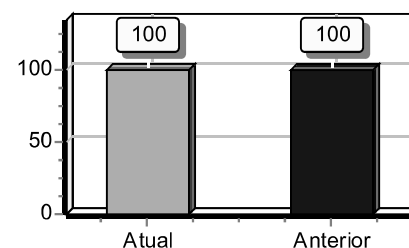
**CAPITALIZAÇÃO**

PATRIMÔNIO LÍQUIDO	930.966,36	
		= 0,94
ATIVO	991.281,94	

QUANTO MAIOR, MELHOR. O CAPITAL PRÓPRIO EQUIVALE A 94% DO INVESTIMENTO TOTAL.

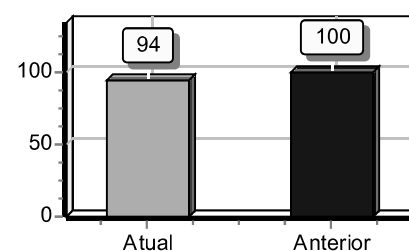
**GIRO DO ATIVO**

VENDAS LÍQUIDAS	0,00	
		= 0,00
ATIVO	991.281,94	

QUANTO MAIOR, MELHOR. A EMPRESA VENDEU R\$0,00 PARA CADA R\$1,00 DE INVESTIMENTO TOTAL

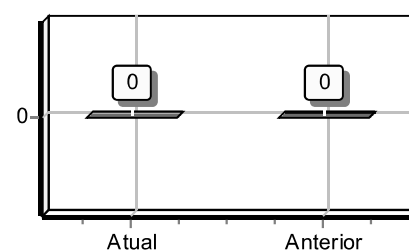
**IMOBILIZAÇÃO DO PATRIMÔNIO LÍQUIDO**

ATIVO NÃO CIRCULANTE (EXCETO ATIVO REALIZÁVEL A LP)	991.281,94	
		= 1,06
PATRIMÔNIO LÍQUIDO	930.966,36	

QUANTO MENOR, MELHOR. A IMOBILIZAÇÃO REPRESENTA 106% DO CAPITAL PRÓPRIO.

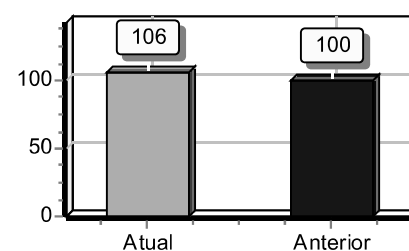

IMOBILIZAÇÃO DOS RECURSOS NÃO CORRENTES

ATIVO NÃO CIRCULANTE (EXCETO ATIVO REALIZÁVEL A LP)	991.281,94	
		= 1,06
PATRIMÔNIO LÍQUIDO + PASSIVO NÃO-CIRCULANTE (OBRIGAÇÕES A LP)	930.966,36	

QUANTO MENOR, MELHOR. 106% DOS RECURSOS NÃO CORRENTES FORAM DESTINADOS À IMOBILIZAÇÃO.

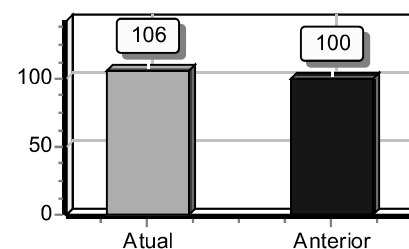
**IMOBILIZAÇÃO DO INVESTIMENTO TOTAL**

ATIVO NÃO CIRCULANTE (EXCETO ATIVO REALIZÁVEL A LP)	991.281,94	
		= 1,00
ATIVO	991.281,94	

QUANTO MENOR, MELHOR. A IMOBILIZAÇÃO REPRESENTA 100% DO INVESTIMENTO TOTAL.

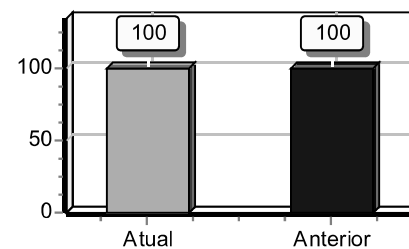

SOB AS PENAS DA LEI, DECLARAMOS QUE AS INFORMAÇÕES AQUI CONTIDAS SÃO VERDADEIRAS E NOS RESPONSABILIZAMOS POR TODAS ELAS DE ACORDO COM A DOCUMENTAÇÃO QUE NOS FOI APRESENTADA.

PINHEIROS, 31 DE DEZEMBRO DE 2022.

TAYANE RONI SILVA BARBOSA
Sócio - Administrador
CPF: 11538517760
RG: 2235593 Data Expedição: 11/06/2018

JAILSON ANTENOR ZAMBON
CRC: 9631 CNPJ: 325200028006
JAILSON ANTENOR ZAMBON
Tec. Contabil
CPF: 045.892.287-00 CRC: 9631
RG: 1267548 Expedição: 18/01/1993

RONI BARBOSA DISTRIBUIDORA LTDA

Demonstração das Mutações do Patrimônio Líquido de 01/01/2022 até 31/12/2022

JAILSON ANTENOR ZAMBON

Diário: 4

Folha:

113

Descrição	Exercício Atual	Exercício Anterior
CAPITAL SOCIAL		
CAPITAL SOCIAL SUBSCRITO	R\$0,00C	R\$0,00C
CAPITAL SOCIAL INTEGRALIZADO	R\$125.000,00C	R\$125.000,00C
RESERVAS		
RESERVA DE CAPITAL	R\$0,00C	R\$0,00C
RESERVA DE LUCROS	R\$0,00C	R\$0,00C
LUCROS		
LUCROS OU PREJUÍZOS ACUMULADOS	R\$0,00C	R\$0,00C
TOTAL	R\$125.000,00C	R\$125.000,00C

SOB AS PENAS DA LEI, DECLARAMOS QUE AS INFORMAÇÕES AQUI CONTIDAS SÃO VERDADEIRAS E NOS RESPONSABILIZAMOS POR TODAS ELAS DE ACORDO COM A DOCUMENTAÇÃO QUE NOS FOI APRESENTADA.

PINHEIROS, 31 DE DEZEMBRO DE 2022.

TAYANE RONI SILVA BARBOSA
Sócio - Administrador
CPF: 11538517760
RG: 2235593 Data Expedição: 11/06/2018

JAILSON ANTENOR ZAMBON
CRC: 9631 CNPJ: 325200028006
JAILSON ANTENOR ZAMBON
Tec. Contabil
CPF: 045.892.287-00 CRC: 9631
RG: 1267548 Expedição: 18/01/1993

Termo de Encerramento

Nome do Livro: DIÁRIO

Nº de Ordem: 4

O presente livro do tipo DIÁRIO contém páginas numeradas, do nº 01 ao nº 114, e serviu para escrituração no período de 01/01/2022 a 31/12/2022, da empresa RONI BARBOSA DISTRIBUIDORA LTDA.

Pinheiros, 31/12/2022

JAILSON ANTENOR ZAMBON
CONTADOR
CRC/ES 9631

RONI BARBOSA DISTRIBUIDORA LTDA
PESSOA JURÍDICA
CNPJ 15.488.494/0001-72



ASSINATURA ELETRÔNICA

Certificamos que o ato da empresa RONI BARBOSA DISTRIBUIDORA LTDA consta assinado digitalmente por:

IDENTIFICAÇÃO DO(S) ASSINANTE(S)	
CPF/CNPJ	Nome
04589228700	JAILSON ANTENOR ZAMBON
15488494000172	RONI BARBOSA DISTRIBUIDORA LTDA

CERTIFICO A AUTENTICAÇÃO EM 13/06/2023 11:08 SOB N° 20230984568.
PROTOCOLO: 230984568 DE 10/06/2023. NIRE: 32600254476.
RONI BARBOSA DISTRIBUIDORA LTDA



DAVI ALBINO DAMACENA JUNIOR
RESPONSÁVEL PELA AUTENTICAÇÃO
VITÓRIA, 13/06/2023
simplifica.es.gov.br



TERMO DE AUTENTICAÇÃO - LIVRO DIGITAL

Declaro exatos os Termos de Abertura e de Encerramento do Livro Digital com características abaixo, conferido e autenticado por Davi Albino Damacena Junior, sob a autenticidade nº 12308719250 em 13/06/2023, protocolo 230984568. Para validação de Autenticação dos Termos, deverá ser acessado o Portal de Serviços / verificação de documentos do Empreendedor (<http://www.simplifica.es.gov.br>) e informar o código de verificação.

Identificação de Empresa

Nome Empresarial:	RONI BARBOSA DISTRIBUIDORA LTDA
Número de Registro:	32600254476
CNPJ:	15488494000172
Município:	Pinheiros

Identificação de Livro Digital

Tipo de Livro:	DIÁRIO
Número de Ordem:	4
Período de Escrituração:	01/01/2022 - 31/12/2022

Assinante(s)	Nome	CRC/OAB
04589228700	JAILSON ANTENOR ZAMBON	ES9631
15488494000172	RONI BARBOSA DISTRIBUIDORA LTDA	



CERTIFICO A AUTENTICAÇÃO EM 13/06/2023 11:08 SOB Nº 20230984568.
PROTOCOLO: 230984568 DE 10/06/2023. CÓDIGO DE VERIFICAÇÃO:
12308719250. NIRE: 32600254476.
RONI BARBOSA DISTRIBUIDORA LTDA

DAVI ALBINO DAMACENA JUNIOR
RESPONSÁVEL PELA AUTENTICAÇÃO
VITÓRIA, 13/06/2023
simplifica.es.gov.br